

さぎぬま幼稚園様用

TIPNESS × 日々のパン

ティップネス宮崎台と『日々のパン』がコラボして、親子で楽しめるイベントを開催します!

# パン教室&ジム活 in ティップネス宮崎台

「できた!」が聞こえる休日。

お子さんはパンづくり、パパママはジムで健康づくりを!

お子さんには、パンづくりを通して「ひとりでできた!」を体験してもらえるパン教室を。

その間、パパママはジムで自分のカラダと向き合いながら、ちょっとリフレッシュ。

ふだんはつい後回しになりがちな「自分の時間」、この日はお子さんとともに楽しみながら過ごしてみませんか?

ティップネス・キッズは、今年で20周年。“OPEN MANY DOORS!”を合いことばに、これから子どもの可能性のトビラを開くお手伝いをしていきます。



できた!でひらく、可能性のトビラ。

お子さんは  
パン作り!



## <パン教室 2F学童ルーム>

1つみきパンノから  
パワーアップ!

プロの講師によるサポートで  
自分で作ったパンに  
お絵描きをします。  
ひとり1つずつ、楽しくパンを  
焼きます!

パパママは  
ジムで体験!



## <ジム体験 5Fジム>

ティップネスのカラダ解析で、自分の  
カラダがまるわかり。  
Dr.フィットネスとシセイカルテの  
測定後、身体を動かします!

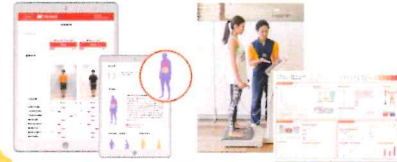

開催日時

2025年6月29日 (日) 10:00-11:30 (9:40より受付開始)

場所

ティップネス宮崎台

募集人数

親子10組 お子さんは2人までOKです。

参加費

税込500円

当日店頭にてお支払いいただきます。

参加特典

ティップネスご招待チケット  
(成人用/2枚)をプレゼント  
※通常施設利用1回あたり3,300円

持ち物

パン教室…手拭きタオル  
ジム体験…ウェア上下、室内シューズ、タオル  
※有料のレンタルもごさいます。

申込方法

こちらからお申込みください。  
締切日6月18日 (水) まで

※先着順となります。定員になり次第受付を終了させていただきます。



<お申込みにあたっての注意事項>

※パン教室の参加対象は、年少さんから小学生までとなります。※ひとりですべて作業が難しい場合はご参加いただくことができません。※対象年齢内であれば、ご兄弟のお子さんも参加いただけます。(1家族につき合計お2人まで)※保護者の方のご参加は、1家族につきおひとりにてお願いします。※小麦粉、乳成分を使用します(卵は不使用です)。アレルギーがある場合はご参加をお控えください。※開催当日、弊社および日々のパンのSNSやホームページ、広報物などへの掲載を目的として、イベント風景を撮影させていただきます。

<個人情報の取り扱いについて>

ご応募の際におうかがいする氏名、住所、メールアドレスなどの個人情報は、流出がおきないように十分な管理をおこない、パン教室およびジム体験の開催のためにのみ利用します。

## ティップネス宮崎台

# 044-856-0028

〒216-0033 神奈川県川崎市宮前区宮崎2-10-10

営業時間：平日/9:30-23:00 土/8:00-22:00 日/8:00-20:00 祝日/9:30-20:00

TIPNESS  
KIDS